

GÜNTHER 3572 1220 241:

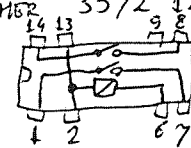

16Hz MET NABIJ-VELDCORRECTIE  
VOOR ONGEVEER 3,38m  
LUISTERAFSTAND

ONDERAANZICHT  
BC546-BC550  
EN BC556-BC560:  
E (I.C)

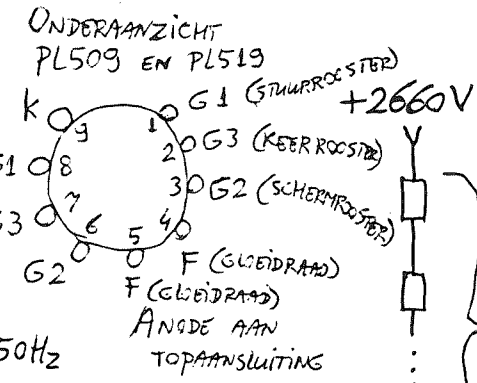

\*: IN PLAATS VAN 33kΩ, 1/2W  
PARALLEL AAN 47μF, 125V  
KUN JE OOK DIT SCHAKELINGEJE  
GEBRUIKEN:

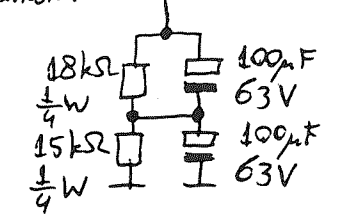

\*\* : 2,5pF-CONDENSATOREN GEMAAKT  
VAN TWEEZINGSNOER, 4,5cm OVERLAP.  
~1mm KOPPELDIJSTER  
~3mm MET ISOLATIE  
~6mm

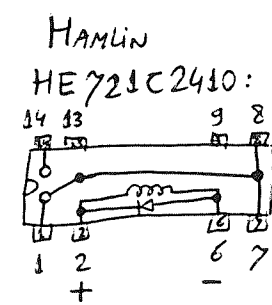
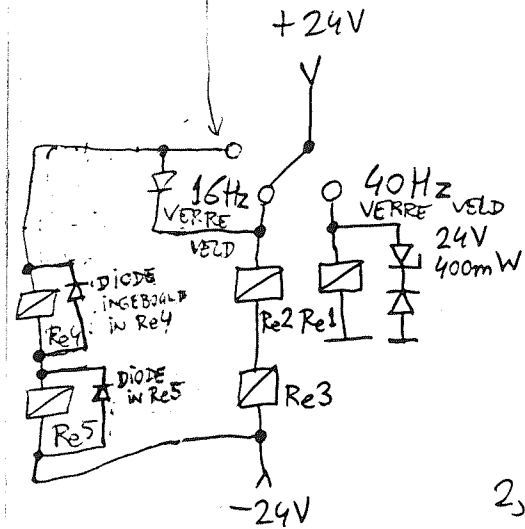

+2660V  
2 VAN 12kΩ, 9W PLUS  
4 VAN 15kΩ, 9W

115V ~ 50Hz  
VAN TRAF0

5kΩ6

1100V

Re1, Re2, Re3:  
GÜNTHER DIL-RIETRELAIS  
UIT DE 3570-1220-REEKS,  
24V EN 2kΩ SPOEL,  
2 KEER MAAK.

Re4, Re5: HAMLIN HE721C2410 RIETRELAIS,  
24V, 2kΩ SPOEL, 1x00, INGEBOUWDE VERJLOOPDIODE.  
ALLE DIODEN BAW62  
TENZIJ ANDERS VERMELD.

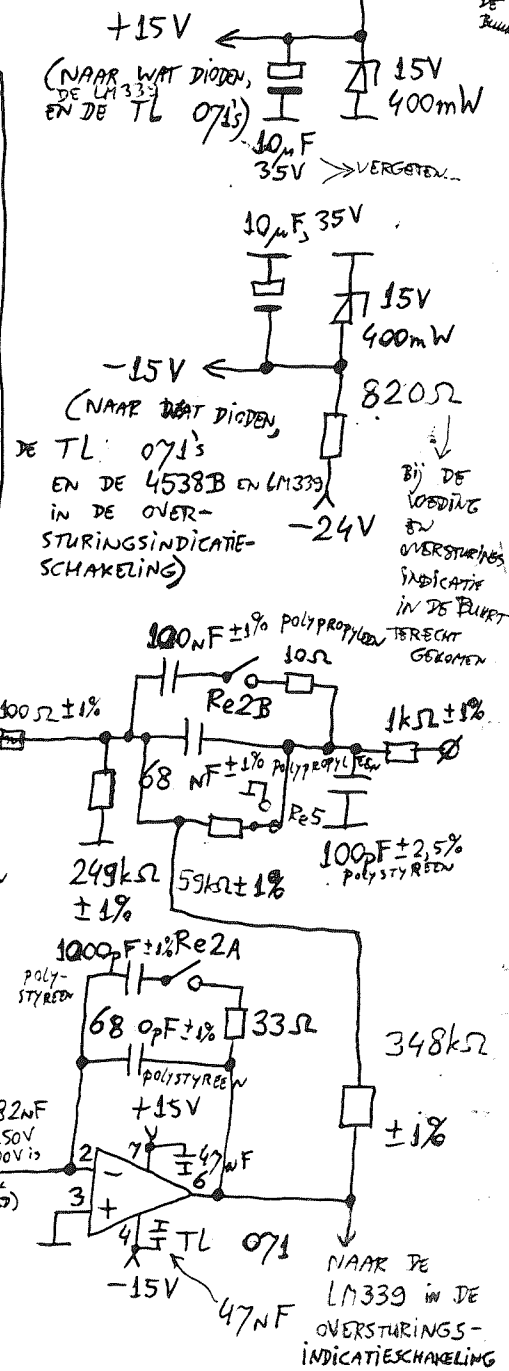
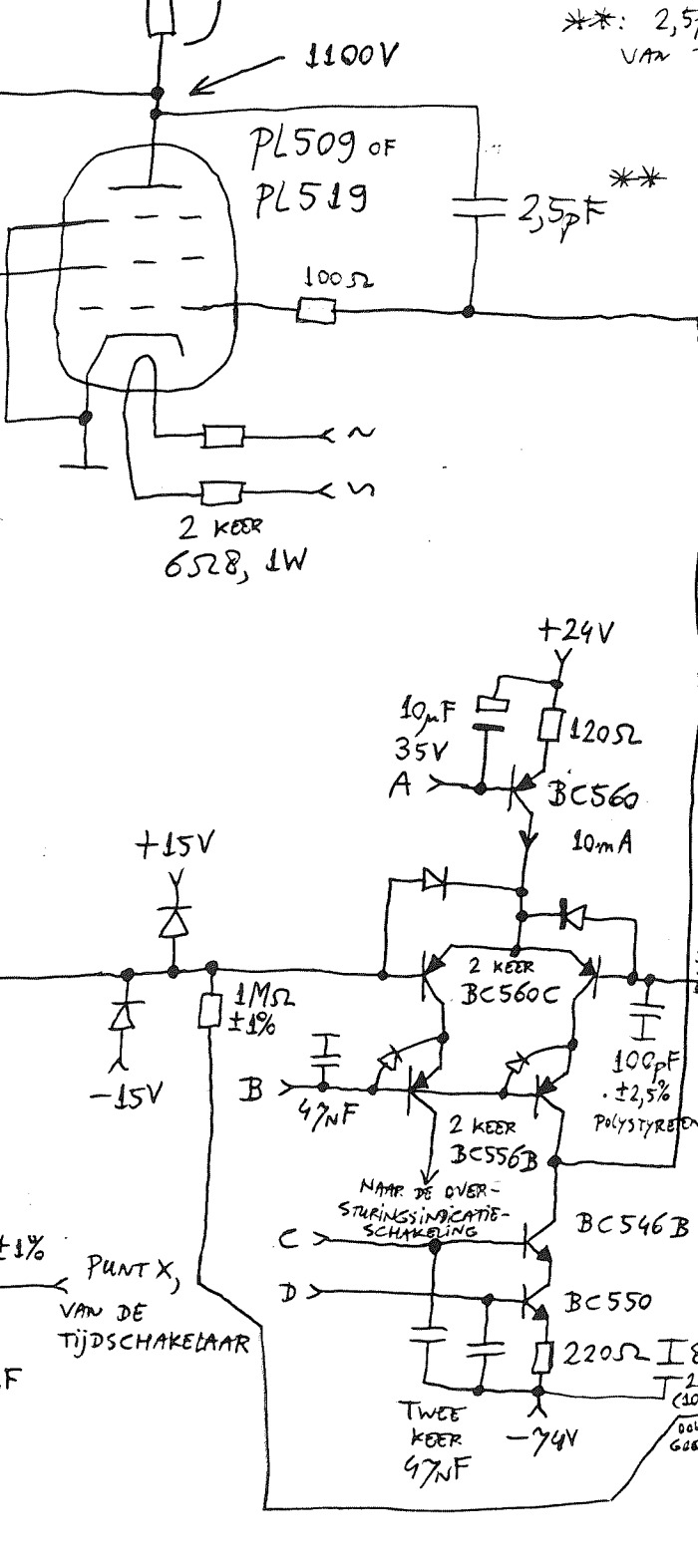
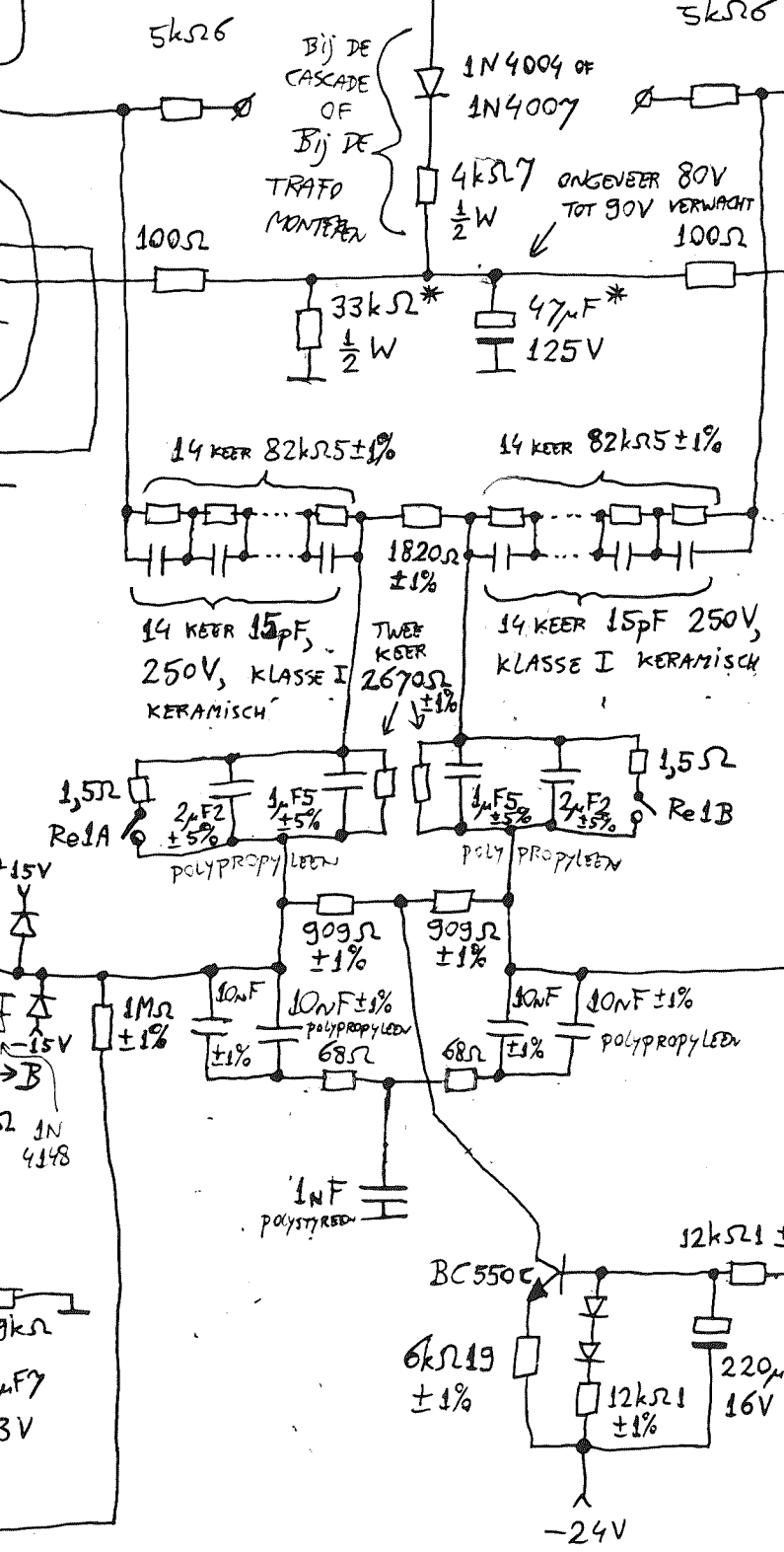
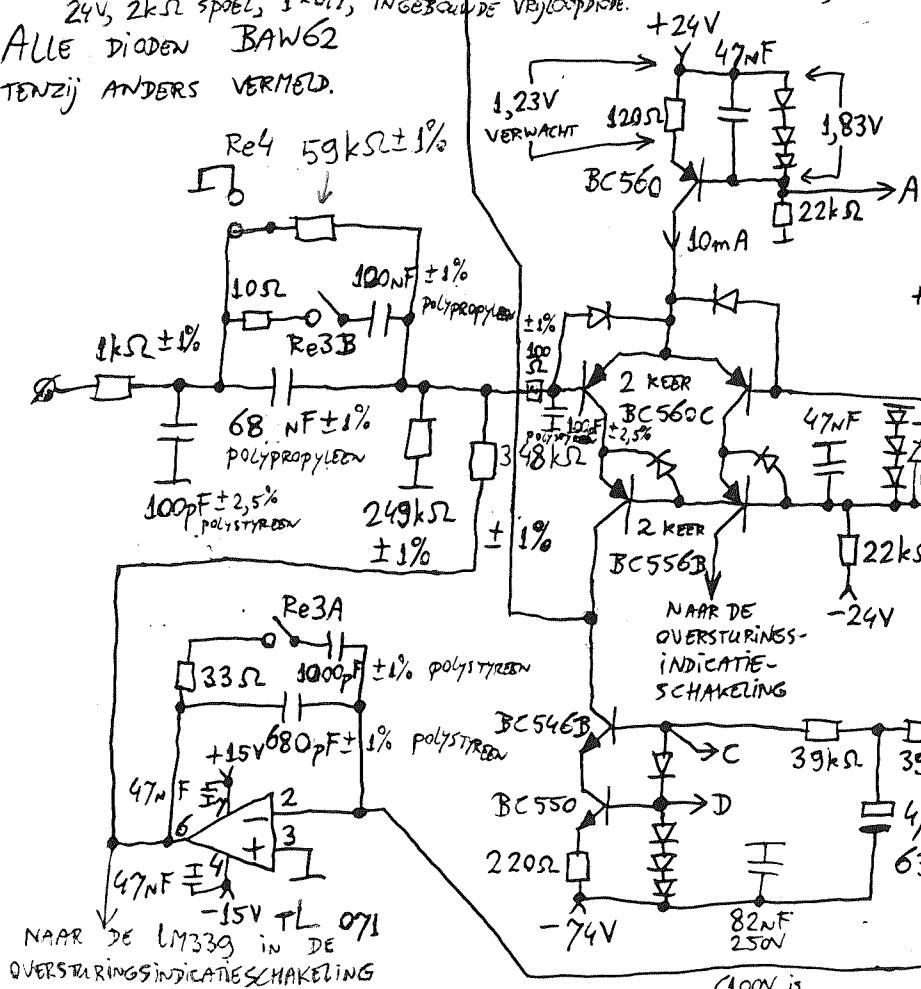

NAAR DE LM339 IN DE  
OVERSTURINGSINDICATIESCHAKELING

(100V is  
OOK GOED)

PUNT X,  
VAN DE  
TIJDSCHAKELAAR

NAAR DE  
LM339 IN DE  
OVERSTURINGS-  
INDICATIESCHAKELING